Руководство

по Установке, запуску и удалению ПО «Z-учебка»



Внешний вид устройства
виртуальной реальности Pico

В случае вопросов обращаться с 10-00 до 19-00

+7 (927) 784 55 28

+7 (960) 834 51 57

@Zuchebka_bot

Включите и оденьте на себя VR шлем Pico

Этап 1: Включение режима разработчика*

1. Войдите в меню «настройки»



2. Войдите в пункт «General»

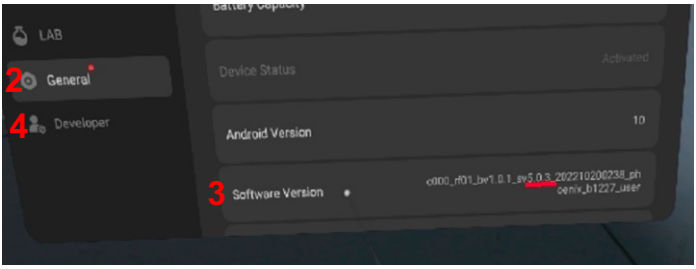

3. Наведите луч на Software Version и 7 раз нажмите на него
4. Появится новый пункт «Developer»

Готово! Теперь на шлем можно устанавливать apk файлы

Скачайте дистрибутив https://disk.360.yandex.ru/d/a2Hi8XHFCTXscw

Этап 2 Установка ПО «Z-учебка»
на VR устройство Pico *(приготовьте шнур Type-C)*

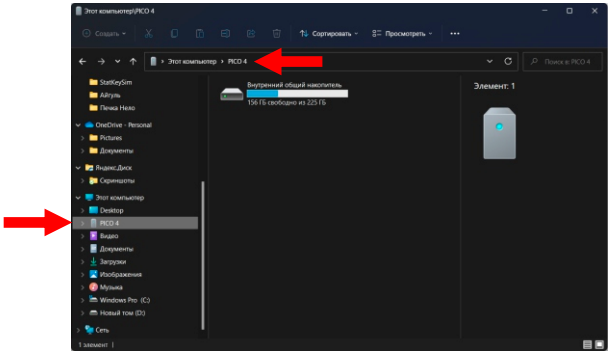

Подключите VR гарнитуру к ПК с помощью кабеля Type-C

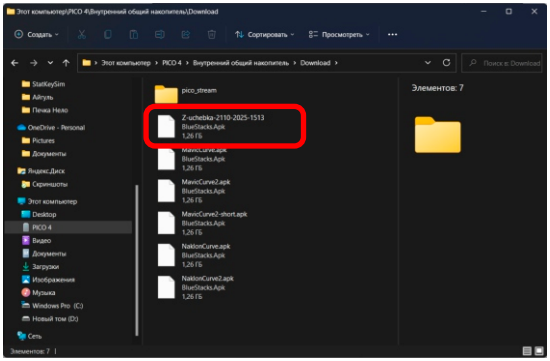

Скопируйте apk файл программы в папку Download

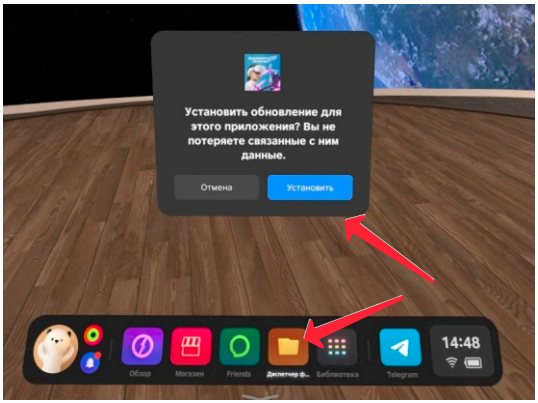

Снова оденьте VR устройство и в меню в «Диспетчере файлов»
Нажмите «Установить»

Этап 3 Запуск ПО «Z-учебка»

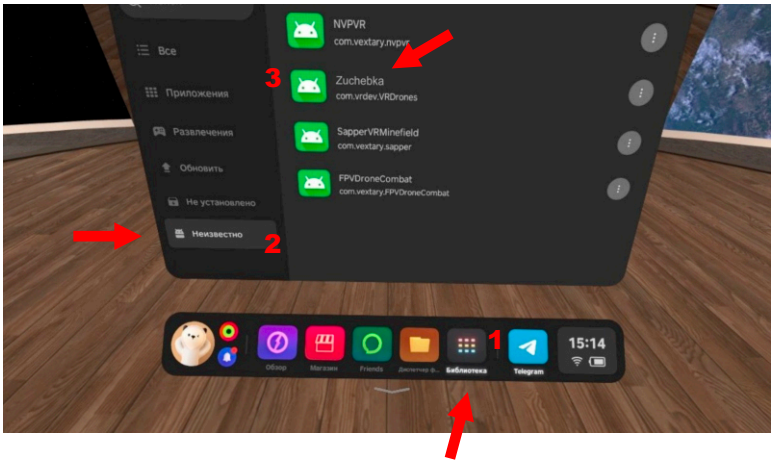

Теперь нажмите «Библиотека» и выберите слева «неизвестные источники», а в появившемся списке справа нажмите на Zuchebka

Отлично, вы запустили ПО.
Далее его потребуется активировать,
для этого требуется выход в интернет

Этап 5 Удаление ПО «Z-учебка» с VR устройства

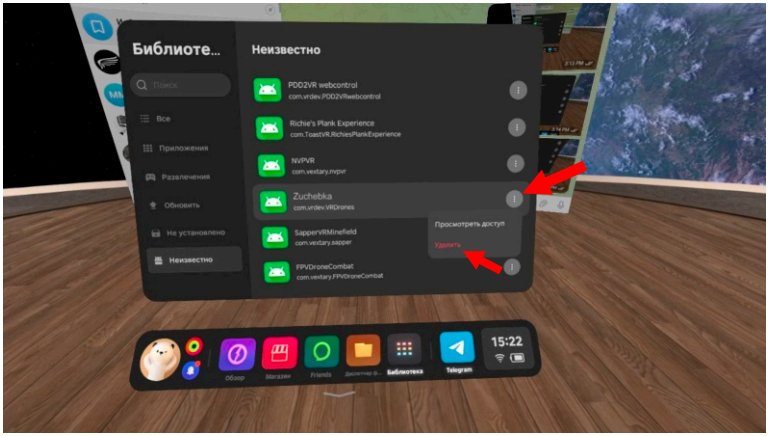

Нажмите на 3 точки и в появившемся контекстном меню нажмите «Удалить»